Academia Blog

CHECKLIST SEO

UNA LISTA DE ACCIÓN SEO PARA LA PLANIFICACIÓN DE TU BLOG POST : ANTES DURANTE Y DESPUÉS

América Castro

IMPRIME EL CHECKLIST SEO PARA OPTIMIZAR TUS BLOG POST

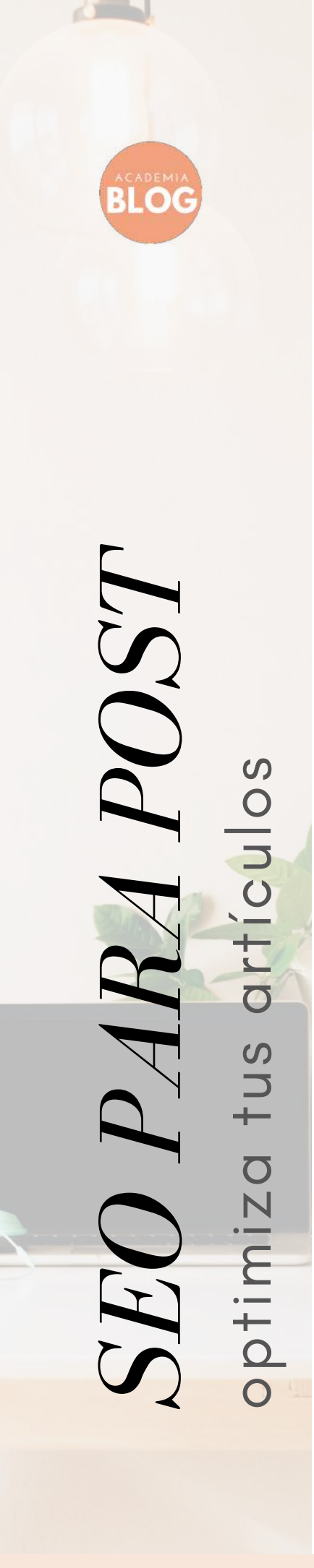

SEO PARA POST

optimiza tus artículos

ANTES DE ESCRIBIR EL POST

- [ ] Planifica tu post.
- [ ] Investiga palabras claves en: Google, Keywords Everywhere.
- [ ] Escribe el título del post, usa la palabra clave.

DURANTE LA ESCRITURA DEL POST

- [ ] Revisa que la palabra clave se encuentre en las primeras 100 palabras del post.
- [ ] Revisa que la palabra clave exacta se encuentre en la url del post.
- [ ] Escribe la descripción Meta del post usando la palabra clave.
- [ ] Usa la palabra clave en al menos dos subtítulos del post.
- [ ] Incluye la palabra clave exacta en el texto del post, (hazlo de forma sutil y que tenga sentido en la lectura)
- [ ] Incluye la palabra clave exacta en la descripción Alt de las imágenes del post.
- [ ] Escribe un post de al menos 1500 palabras.
- [ ] Incluye enlaces internos a otros post de tu sitio web relevantes al tema.
- [ ] Incluye enlaces externos de sitios web con autoridad y que tengan que ver con el tema de tu post.
- [ ] Realiza una escritura con orden, incluye subtítulos cada 250 palabras, escribe párrafos cortos de 30 o 40 palabras, trabaja en Copywriting de tu post.

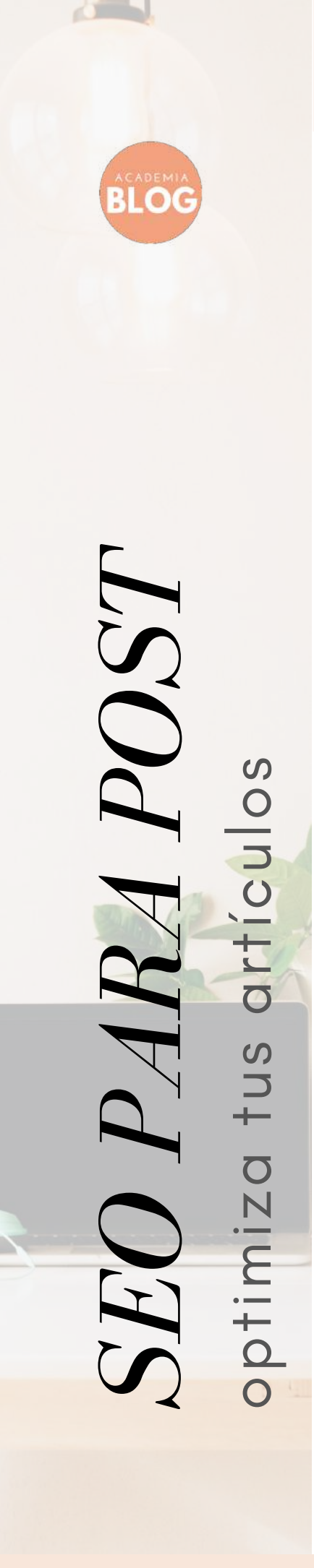

SEO PARA POST

optimiza tus artículos

DESPÚES DE ESCRIBIR EL POST

- [ ] Agrega categoría al post (opciones en Wordpress).
- [ ] Incluye al menos 5 etiquetas para el post.
- [ ] Usa imágenes óptimas y con el tamaño adecuado para no afectar la velocidad de carga.

DESPUÉS DE PUBLICAR EL POST.

- [ ] Compártelo en tus redes.
- [ ] Compártelo en tu lista de suscriptores.
- [ ] Crea Pins para compartir en Pinterest.
- [ ] Ingresa a tu cuenta Search Console de Google, añade el sitemap/ url de tu post.

Notas

Academia Blog

OPTIMIZA TUS ARTÍCULOS PARA QUE POSICIONES EN LOS MOTORES DE BÚSQUEDA Y GANEN VISUALIZACIÓN

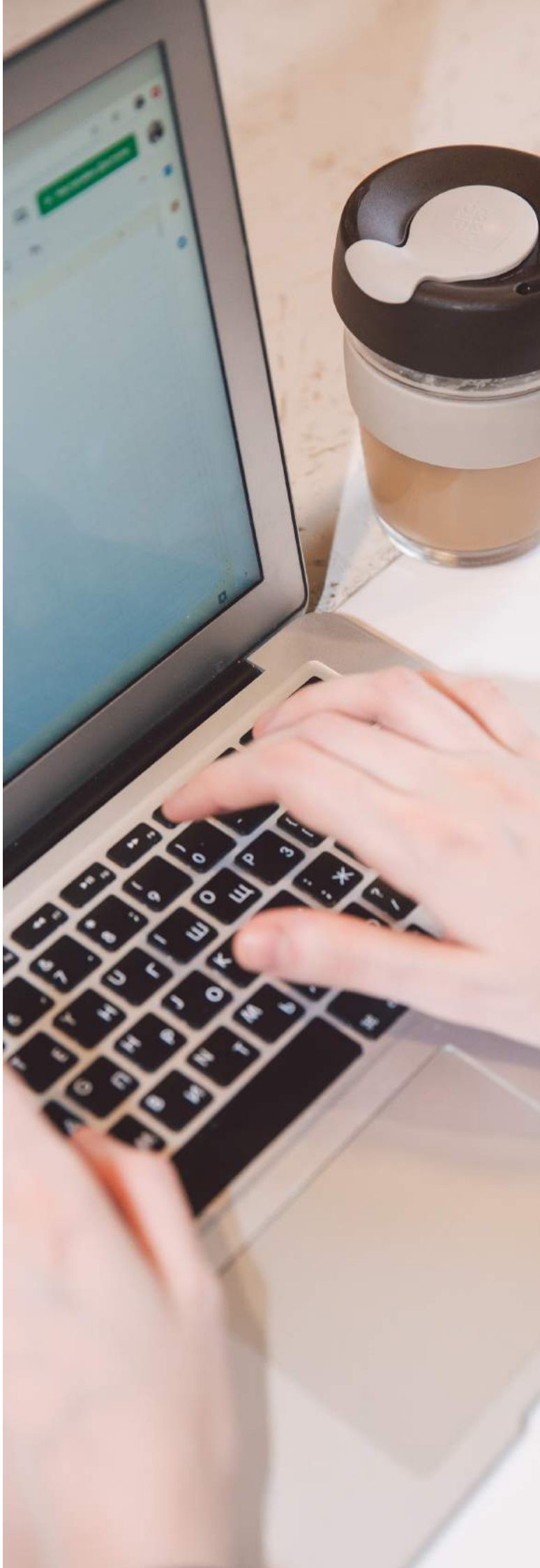

contacto@academiablog.com

@academia.blog

Academia Blog

América Castro